



АНАЛИЗА УСПЕХА НА III КВАРТАЛУ 2025/26. ШК. ГОД.

УСПЕХ УЧЕНИКА

| разред и одељење | број ученика | негативно оцењени | | позитивно оцењени | | неоцењени | одељењски старешина |
|------------------|--------------|-------------------|--------|-------------------|---------|-----------|---------------------|
| | | број | % | број | % | | |
| I - 1 | 28 | 0 | 0,00% | 28 | 100,00% | 0 | Р. Д-Проле |
| I - 2 | 28 | 6 | 21,43% | 22 | 78,57% | 0 | Ј. Богдановић |
| I - 3 | 25 | 1 | 4,00% | 24 | 96,00% | 0 | Н. Љесковац |
| I - 4 | 28 | 0 | 0,00% | 28 | 100,00% | 0 | Н. Градинац |
| I - 5 | 17 | 0 | 0,00% | 17 | 100,00% | 0 | С. Брдар |
| I - 6 | 17 | 4 | 23,53% | 13 | 76,47% | 0 | М. Радусиновић |
| Σ | 143 | 11 | 8,16% | 132 | 91,84% | 0 | |

НЕГАТИВНО ОЦЕЊЕНИ УЧЕНИЦИ

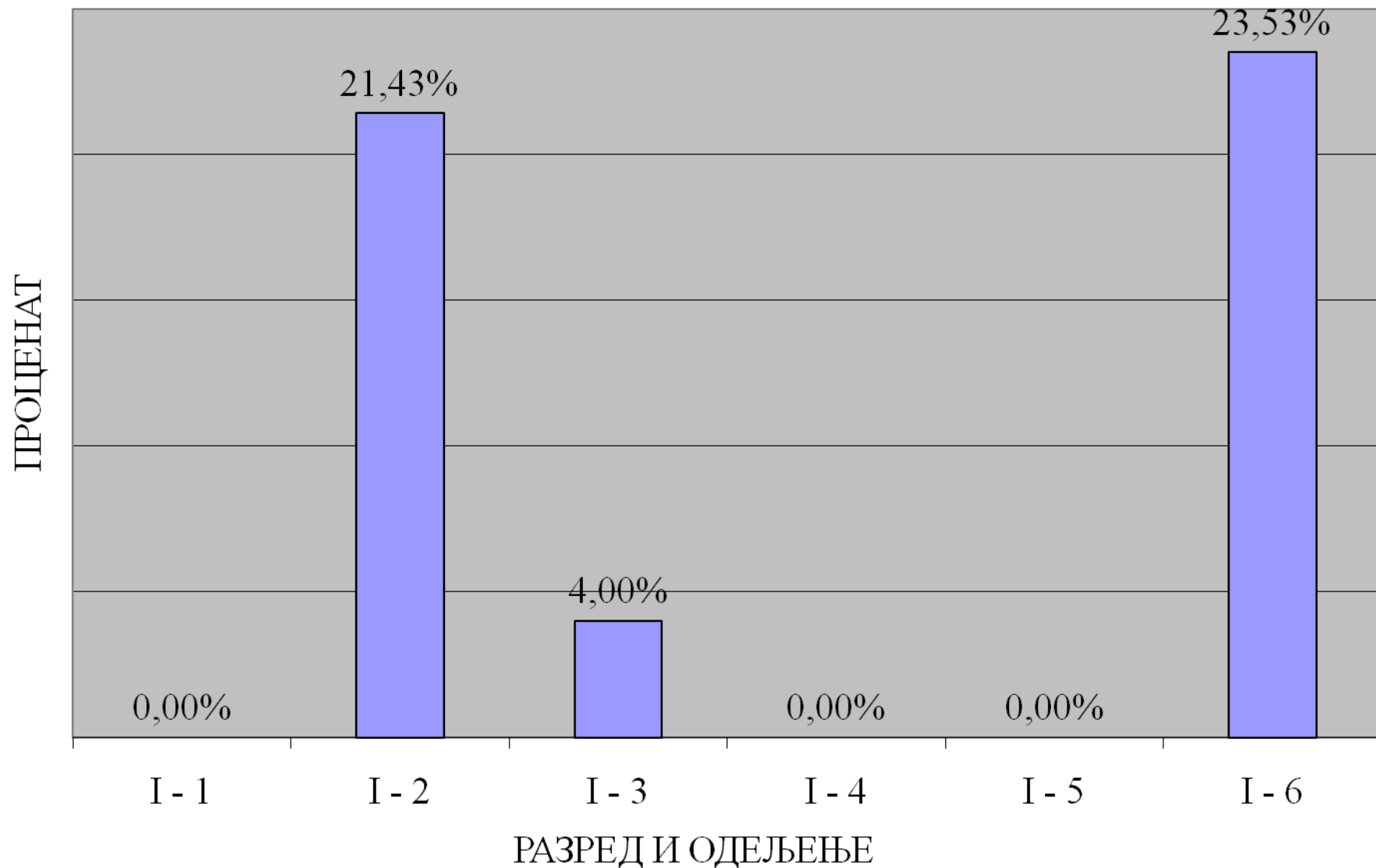

| разред и одељење | број ученика | негативно оцењени | | позитивно оцењени | | неоцењени | одељенски старешина |
|------------------|--------------|-------------------|--------|-------------------|---------|-----------|---------------------|
| | | број | % | број | % | | |
| II - 1 | 27 | 3 | 11,11% | 24 | 88,89% | 0 | М. Михајловић |
| II - 2 | 28 | 6 | 21,43% | 22 | 78,57% | 0 | М. Шијан |
| II - 3 | 27 | 0 | 0,00% | 27 | 100,00% | 0 | С. Вукобратовић |
| II - 4 | 28 | 5 | 17,86% | 23 | 82,14% | 0 | С. Марковић |
| II - 5 | 27 | 3 | 11,11% | 24 | 88,89% | 0 | М. Ћурић |
| II - 6 | 17 | 3 | 17,65% | 14 | 82,35% | 0 | З. Ивковић |
| Σ | 154 | 20 | 13,19% | 134 | 86,81% | 0 | |

НЕГАТИВНО ОЦЕЊЕНИ УЧЕНИЦИ

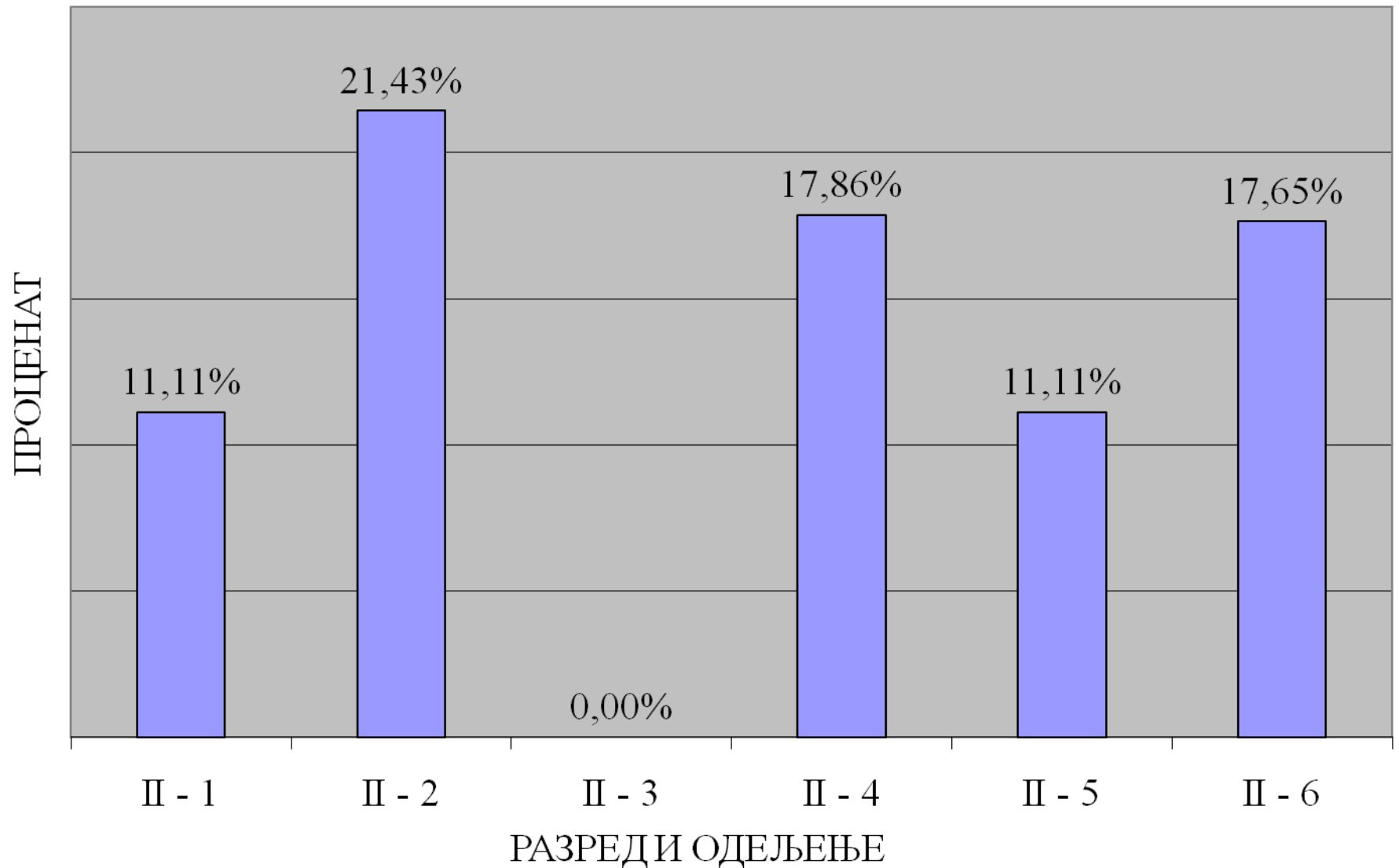

| разред и одељење | број ученика | негативно оцењени | | позитивно оцењени | | неоцењени | одељенски старешина |
|------------------|--------------|-------------------|--------|-------------------|---------|-----------|---------------------|
| | | број | % | број | % | | |
| III - 1 | 30 | 2 | 6,67% | 27 | 90,00% | 1 | М. Трбовић |
| III - 2 | 30 | 3 | 10,00% | 27 | 90,00% | 0 | С. Кашиковић |
| III - 3 | 30 | 2 | 6,67% | 28 | 93,33% | 0 | М. Недељков |
| III - 4 | 27 | 14 | 51,85% | 13 | 48,15% | 0 | М. Милаковић |
| III - 5 | 23 | 2 | 8,70% | 17 | 73,91% | 4 | Г. Горјанац |
| III - 6 | 10 | 0 | 0,00% | 10 | 100,00% | 0 | М. Булатовић |
| Σ | 150 | 23 | 13,98% | 122 | 82,57% | 5 | |

НЕГАТИВНО ОЦЕЊЕНИ УЧЕНИЦИ

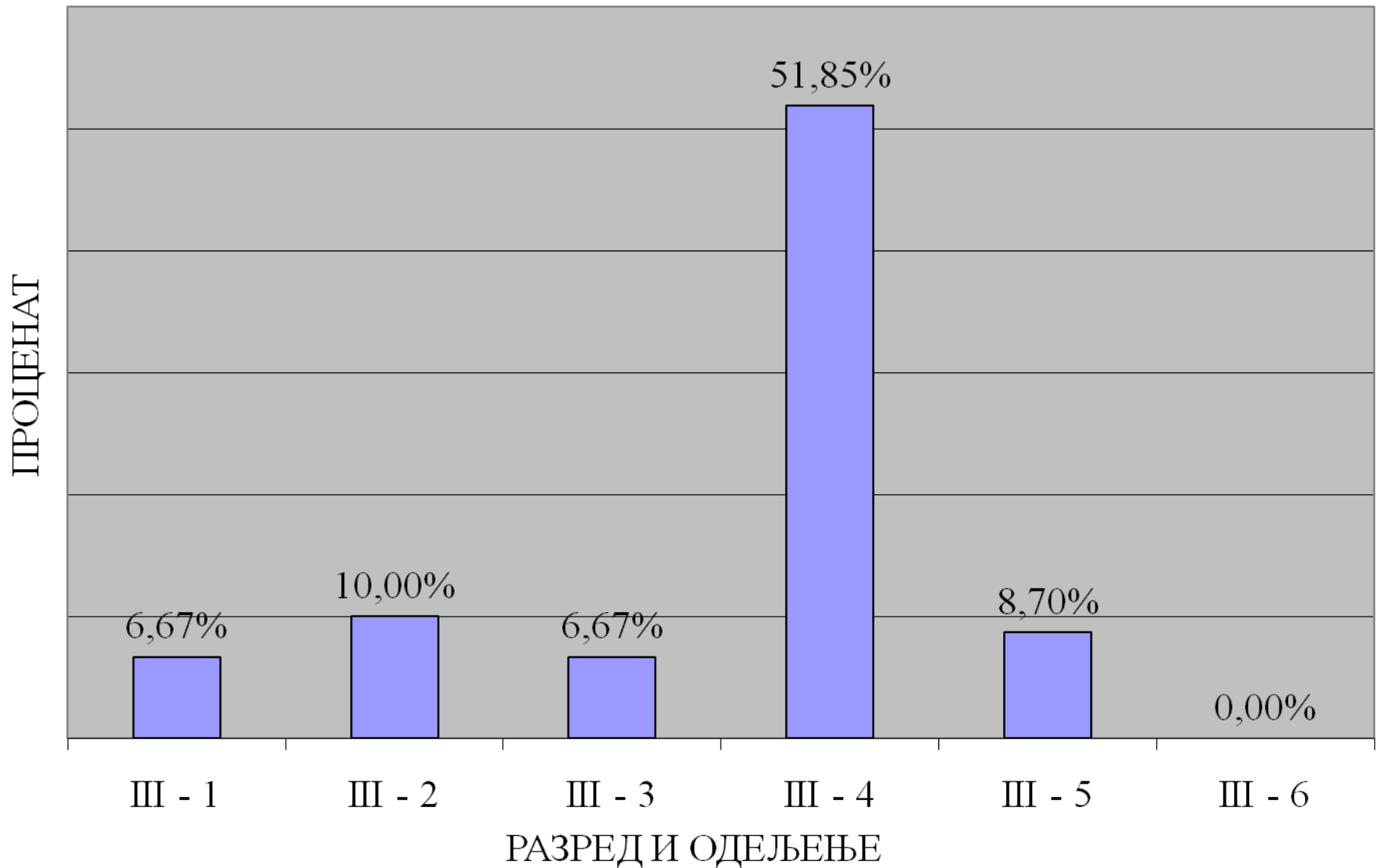

| разред и одељење | број ученика | негативно оцењени | | позитивно оцењени | | неоцењени | одељенски старешина |
|------------------|--------------|-------------------|--------|-------------------|--------|-----------|---------------------|
| | | број | % | број | % | | |
| IV - 1 | 28 | 1 | 3,57% | 27 | 96,43% | 0 | Б. Суботић |
| IV - 2 | 29 | 3 | 10,34% | 26 | 89,66% | 0 | Ј. Дражић |
| IV - 3 | 24 | 8 | 33,33% | 14 | 58,33% | 2 | Д. Настасић |
| IV - 4 | 26 | 1 | 3,85% | 25 | 96,15% | 0 | И. Кнежевић |
| Σ | 107 | 13 | 12,77% | 92 | 85,14% | 2 | |

НЕГАТИВНО ОЦЕЊЕНИ УЧЕНИЦИ

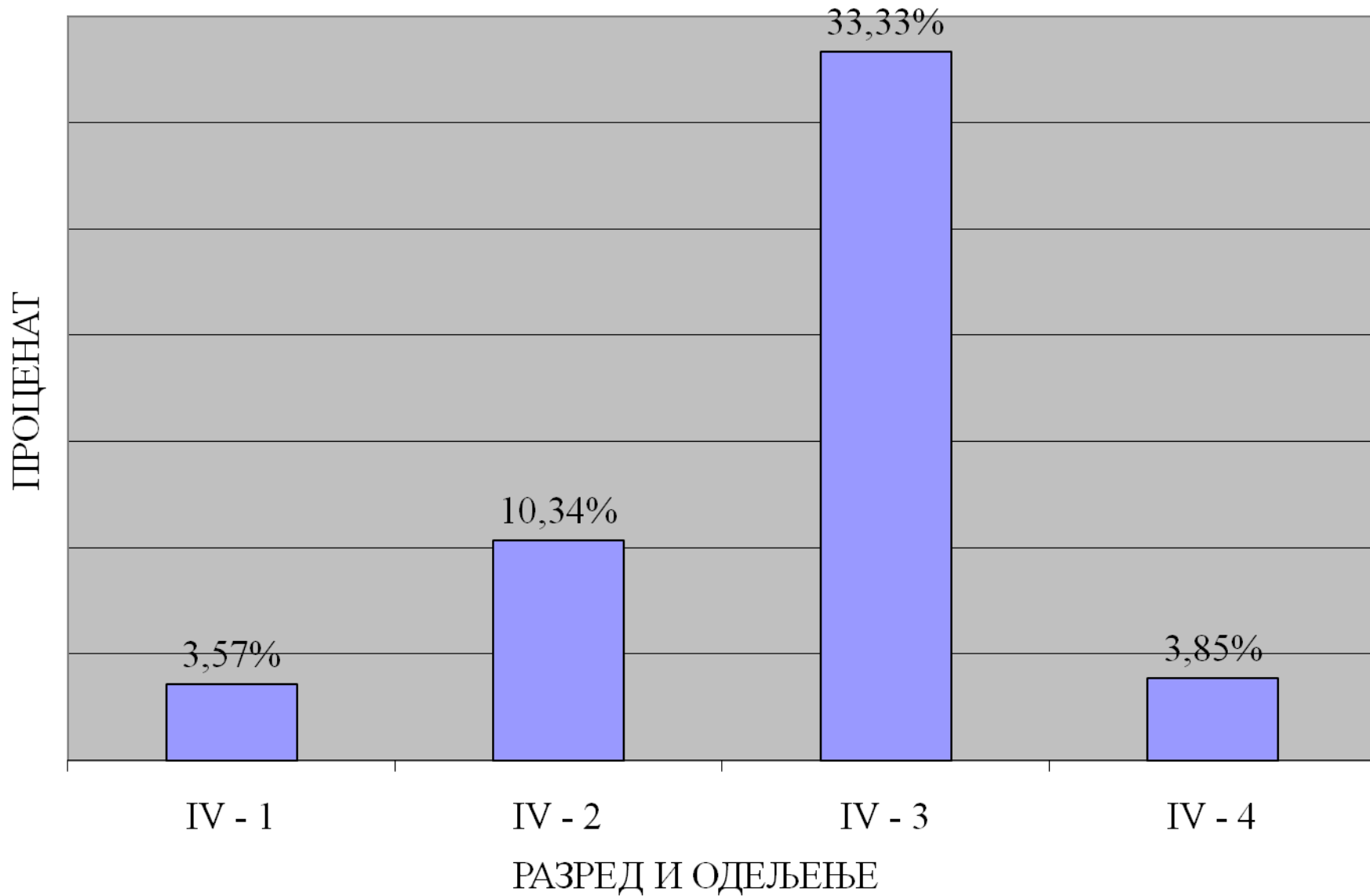

ТАБЕЛАРНИ ПРИКАЗ УКУПНОГ БРОЈА НЕГАТИВНИХ ОЦЕНА ПО ГОДИНАМА

| година | укупно ученика | негативне оцене | | |
|----------------|-----------------------|------------------------|-------------------|----------------|
| | | број | по ученику | процент |
| прва | 143 | 14 | 0,10 | 14,54% |
| друга | 154 | 21 | 0,14 | 20,26% |
| трећа | 150 | 42 | 0,28 | 41,60% |
| четврта | 107 | 17 | 0,16 | 23,60% |
| УКУПНО: | 554 | 94 | 0,17 | 100,00% |

ГРАФИЧКИ ПРИКАЗ РАСПОДЕЛЕ НЕГАТИВНИХ ОЦЕНА ПО ГОДИНАМА

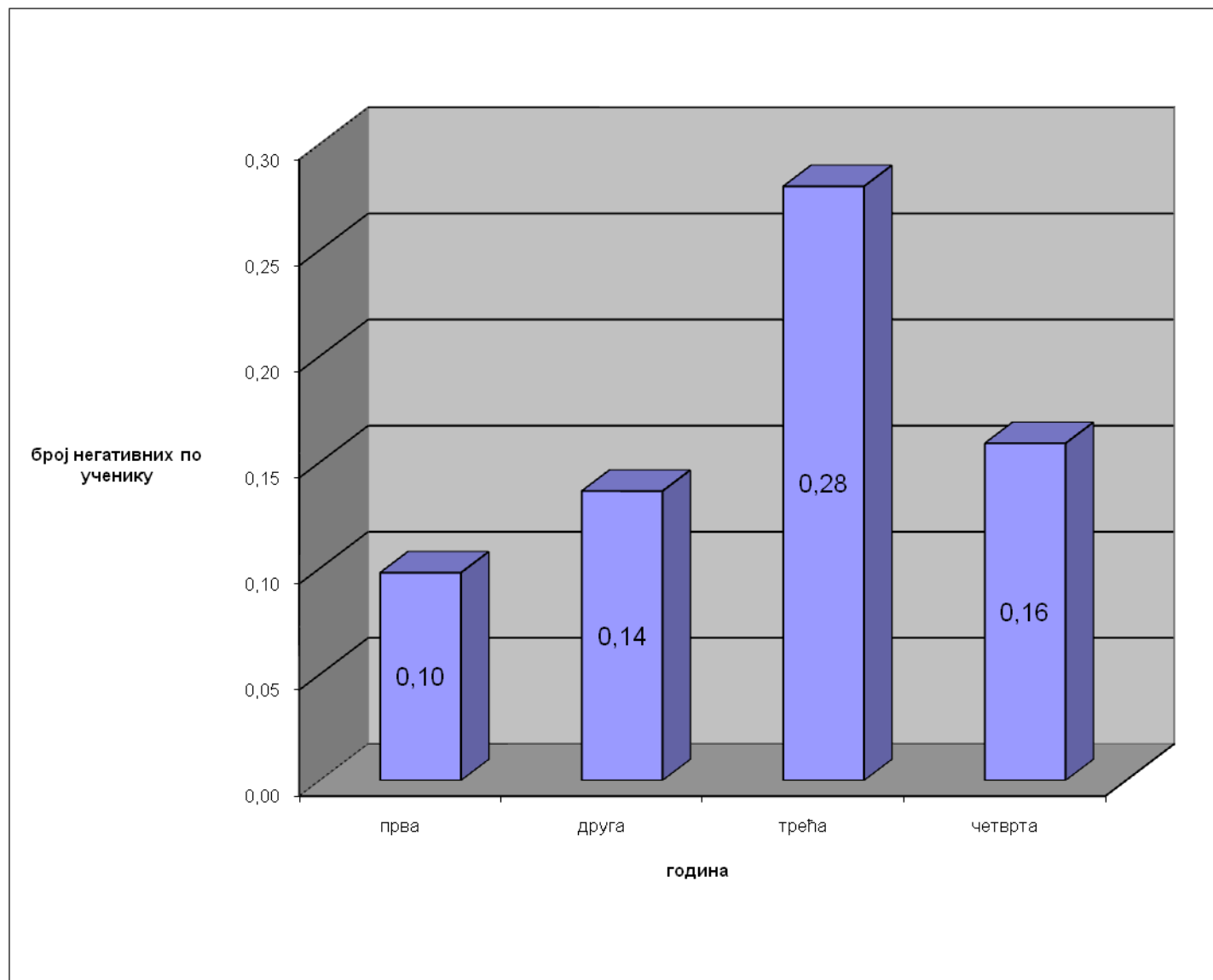

ТАБЕЛАРНИ ПРИКАЗ НЕГАТИВНИХ ОЦЕНА ПО ПРЕДМЕТИМА

| предмет | I | II | III | IV | УКУПНО: |
|---------------------------------------|---|----|-----|----|---------|
| Математика | 2 | 8 | 8 | 1 | 19 |
| Психологија у туризму и угоститељству | | 8 | 1 | | 9 |
| Статистика | | | 9 | | 9 |
| Трговинско пословање | | | 9 | | 9 |
| Међународна шпедиција | | | 8 | | 8 |
| Пословне финансије | | | | 8 | 8 |
| Пословна кореспонденција | 6 | | | | 6 |
| Рачуноводство | | | | 5 | 5 |

****остали предмети имају мање од 5 негативно оцењених и нису приказани у табели**

ИЗОСТАНЦИ УЧЕНИКА

ТАБЕЛАРНИ ПРИКАЗ ИЗОСТАНАКА НА I КВАРТАЛУ 2025/2026. ШК. ГОД

| РАЗРЕД | Укупно уч | Оправд | Неоправд | Укупно | Опр по уч | Неоп по уч | Укуп по уч |
|-----------|------------|---------------|--------------|---------------|---------------|-------------|---------------|
| ПРВИ | 143 | 11.550 | 274 | 11.824 | 80,77 | 1,92 | 82,69 |
| ДРУГИ | 154 | 12.252 | 310 | 12.562 | 79,56 | 2,01 | 81,57 |
| ТРЕЋИ | 150 | 14.391 | 502 | 14.893 | 95,94 | 3,35 | 99,29 |
| ЧЕТВРТИ | 107 | 11.762 | 318 | 12.080 | 109,93 | 2,97 | 112,90 |
| ΣΣ | 554 | 49.955 | 1.404 | 51.359 | 90,17 | 2,53 | 92,71 |

ПРОСЕЧАН БРОЈ ИЗОСТАНАКА ПО УЧЕНИКУ

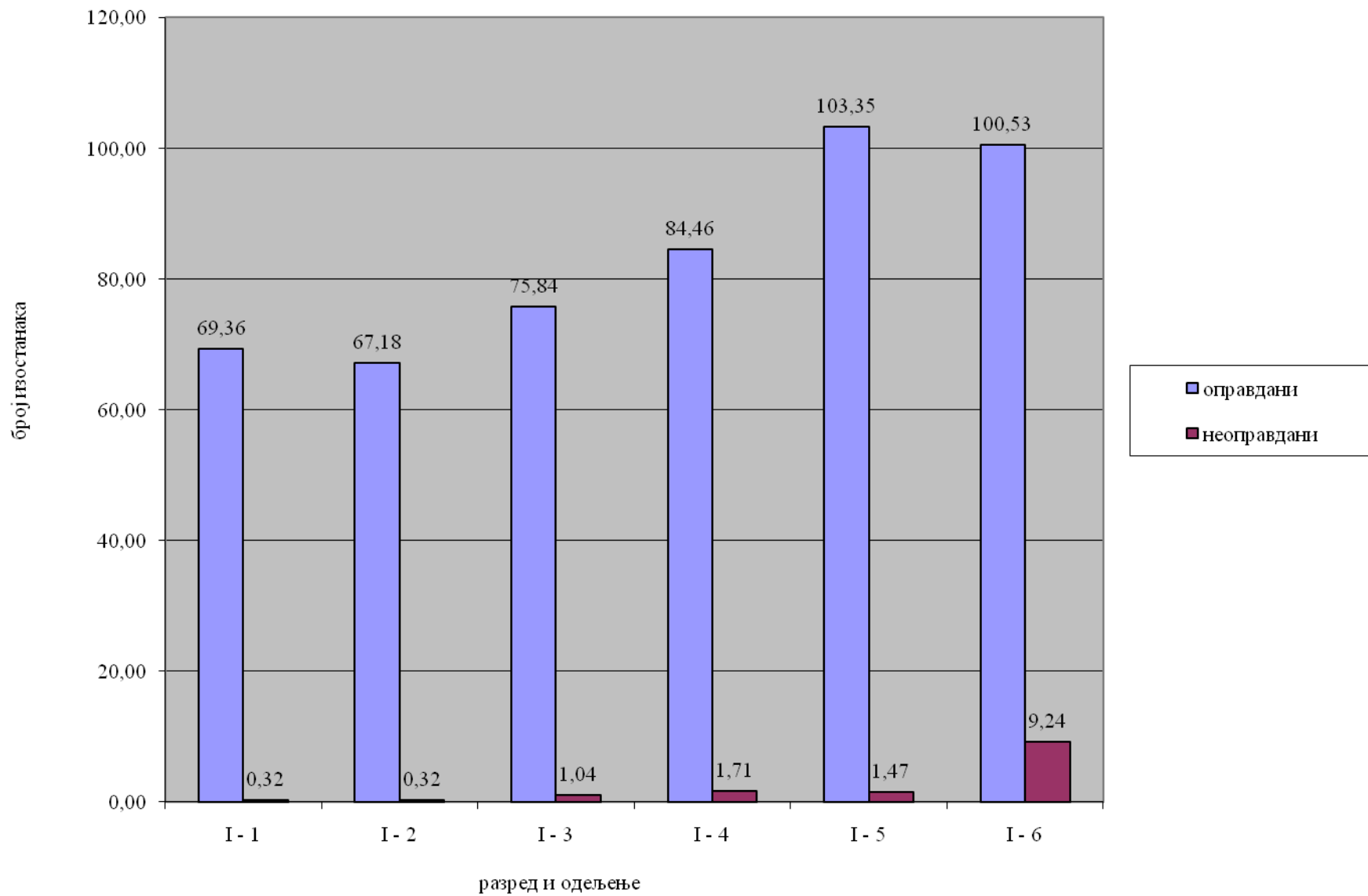

ПРОСЕЧАН БРОЈ ИЗОСТАНАКА ПО УЧЕНИКУ

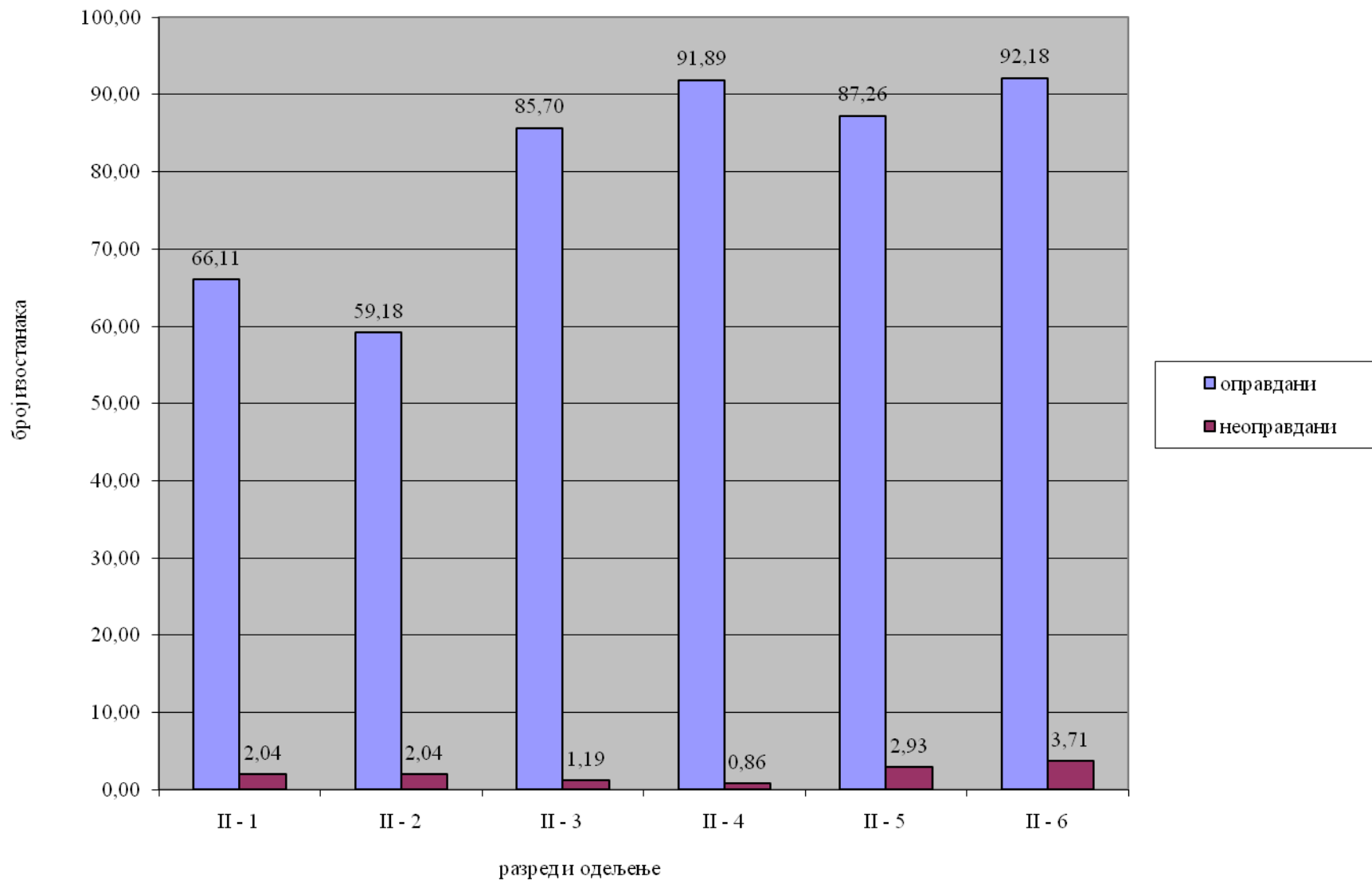

ПРОСЕЧАН БРОЈ ИЗОСТАНАКА ПО УЧЕНИКУ

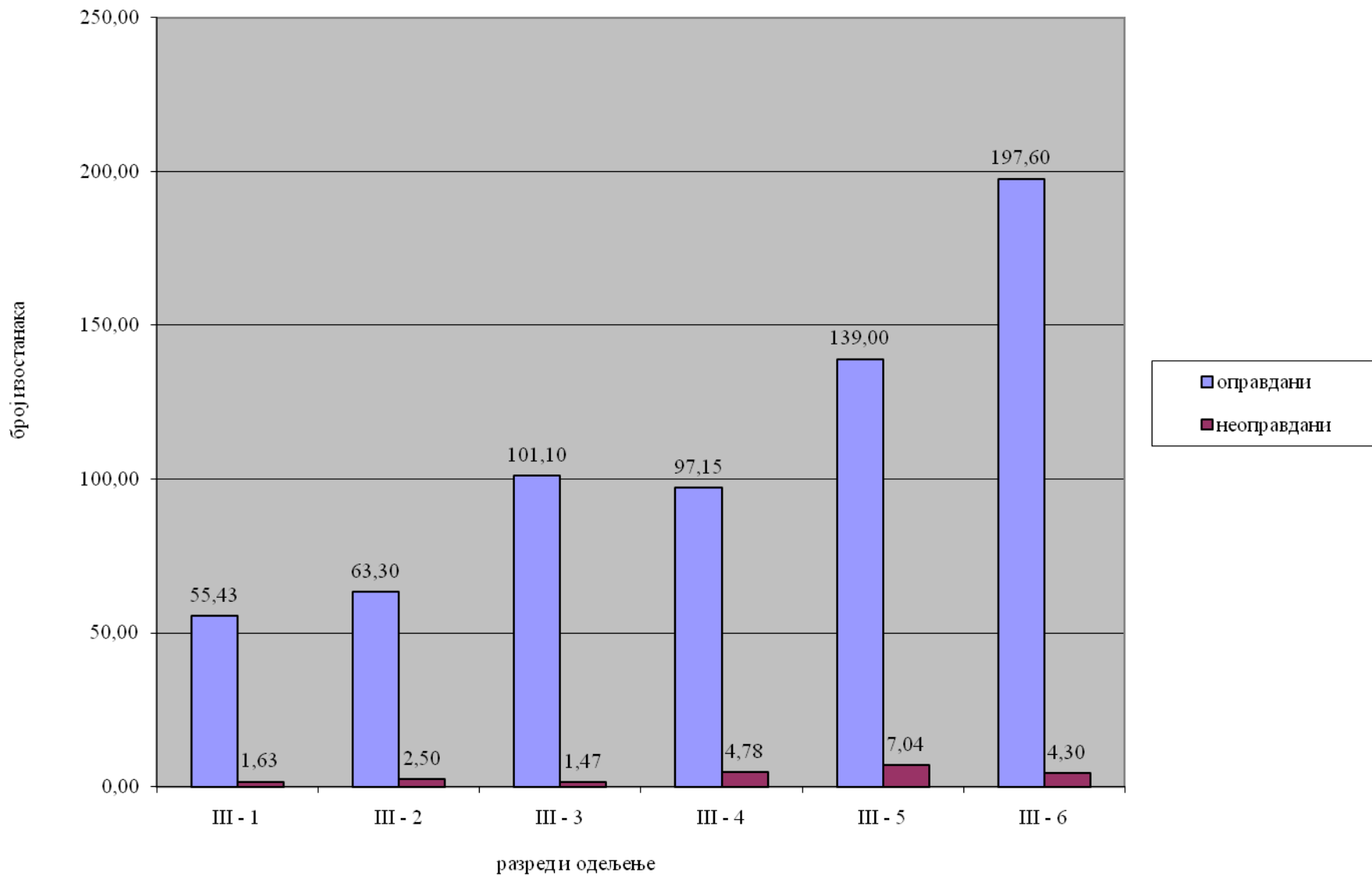

ПРОСЕЧАН БРОЈ ИЗОСТАНАКА ПО УЧЕНИКУ

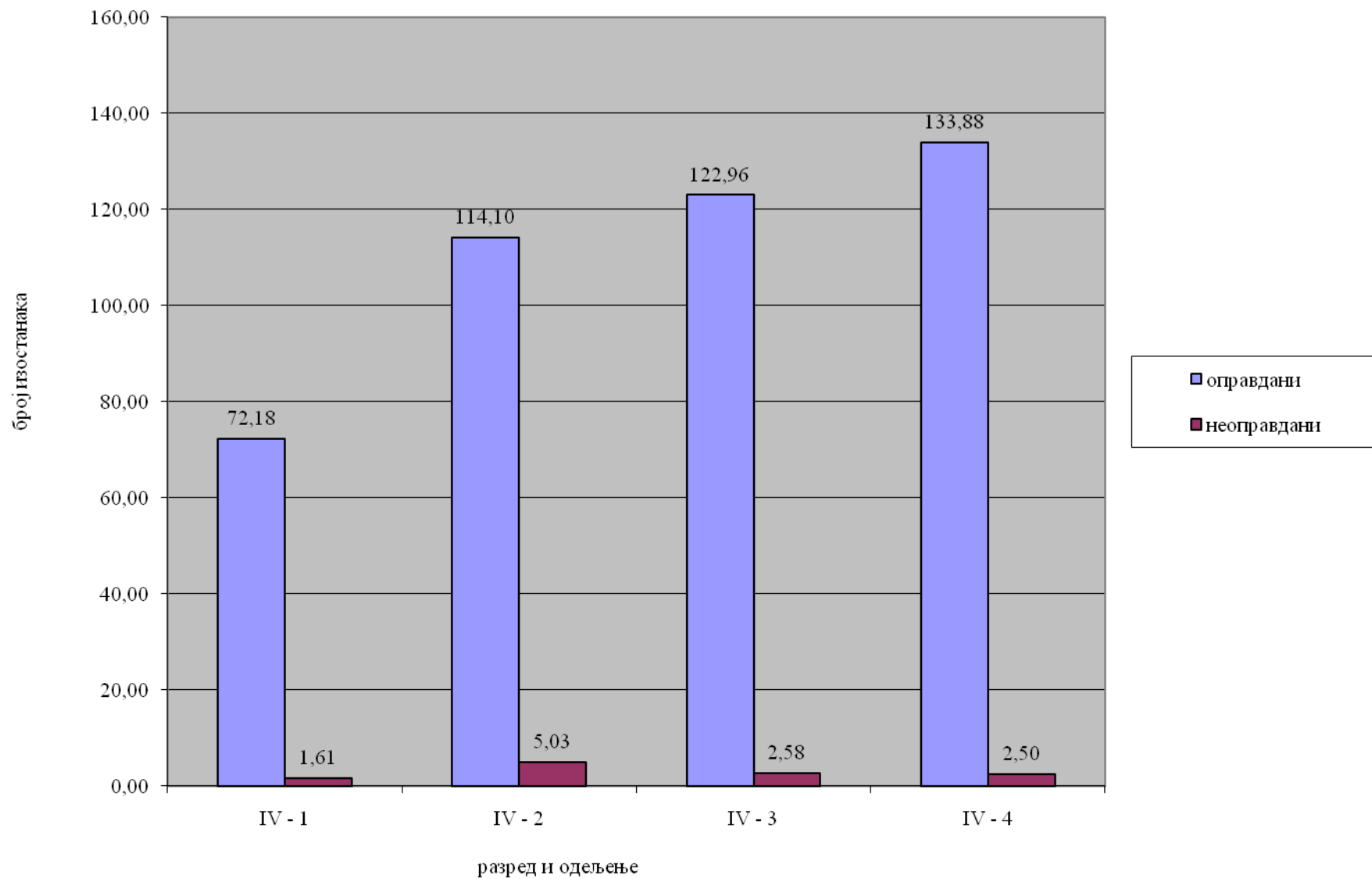

ПРОСЕЧАН БРОЈ ИЗОСТАНАКА ПО УЧЕНИКУ

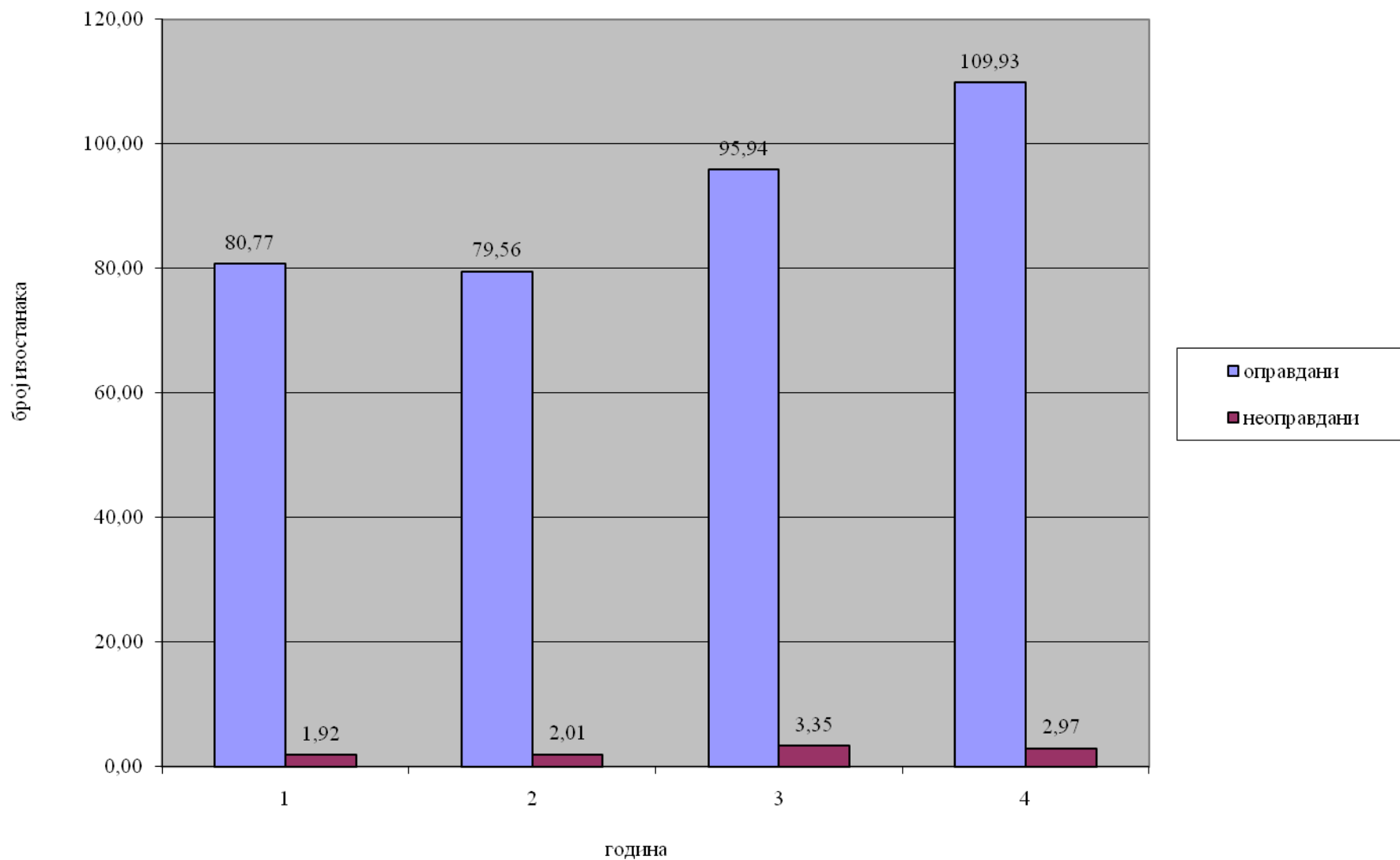

**БРОЈ ВАСПИТНО-ДИСЦИПЛИНСКИХ МЕРА НА III КВАРТАЛУ 2025/2026.
ШК. ГОД.**

| ГОДИНА | Укор одељењског старешине | Укор одељењског већа | Укор директора | Укор наставничког већа | укупно |
|--------|---------------------------|----------------------|----------------|------------------------|--------|
| I | 1 | 4 | 2 | 1 | 8 |
| II | 12 | 5 | 0 | 0 | 17 |
| III | 17 | 6 | 1 | 0 | 24 |
| IV | 13 | 1 | 0 | 0 | 14 |
| Σ | 43 | 16 | 3 | 1 | 63 |